

I CARRERA EL JIMENADO 2020

Reglamento:

Art.1º.- La Comisión de Fiestas de El Jimenado 2020, en colaboración con el Excmo. Ayuntamiento de Torre Pacheco, la Concejalía de Deportes de Torre Pacheco y la empresa de Cronometraje Deportivo Línea de Salida, organizan la I Carrera El Jimenado 2020.

Art.2º.- La prueba se celebrará el próximo **Domingo 29 de Marzo 2020** desde las **10:30 horas** en la pedanía de El Jimenado. La salida y meta estarán ubicadas en el Molino del tío Paco (ubicado en la carretera que une el Jimenado y Los Rocas). El tiempo máximo de duración de la prueba será de 1 hora y 30 minutos y se podrá realizar corriendo o andando.

Art.3º.- El recorrido transcurre desde el Molino del tío Paco dirección los Rocas pasando por la Avenida San Cristóbal y llegando al Molino del Tío Pepe, continuando el recorrido señalado donde se dará la vuelta al paraje la Pedrera para regresar por la Ctra de El Jimenado hacia el Molino del tío Paco, en un circuito de ida y vuelta, prácticamente llano y sin dificultad técnica, sobre terreno mixto (asfalto, pista y arena), sumando un total de 5km. (No homologado por la RFEA) (una vuelta al circuito).

Habrán dos puestos de avituallamiento, coincidiendo uno con el punto intermedio de carrera y otro con la zona de llegada. Además, habrá un control de carrera en el punto kilométrico 2,5.

Para todos los corredores menores de 18 años será obligatorio presentar en la recogida del dorsal la autorización paterna facilitada en el anexo de este reglamento.

Art.4º.- El recorrido estará perfectamente señalado y contará con voluntarios de la organización en diferentes puntos a lo largo del recorrido.

Art.5º.- Categorías, horarios y Distancias:

Hora	Categoría:	Año de Nac.:	Distancia:
Carreras Infantiles			
10:00h.	Peques	Todas las edades hasta 9 años	300 mtrs.
10:15h.	Alevín Masc. y Fem Infantil Masc. y Fem.	Nacidos en 2008, 2009 y 2010 Nacidos en 2005, 2006 y 2007	800 mtrs.
Carrera Absoluta			
10:30h.	Promesa Masc. y Fem.	Nacidos desde 1996 hasta 2002	5000 mtrs.
	Senior Masc. y Fem.	Nacidos desde 1984 hasta 1995	
	Veterano (A) Masc. y Fem.	Nacidos desde 1974 hasta 1983	
	Veterano (B) Masc. y Fem.	Nacidos desde 1964 hasta 1973	
	Veterano (C) Masc. y Fem.	Nacidos desde 1963 y anteriores	
12:00h	Sorteo y entrega de trofeos		

Art.6º.- Todas las inscripciones podrán realizarse a través de la web www.lineadesalida.net desde la publicación de este reglamento y hasta el día de cierre de las inscripciones fijándose tal día para el **MIÉRCOLES 25 de MARZO a las 20:00h** para pagos con tarjeta (TPV) y el **DOMINGO 29 de MARZO a las 10:00h** para pagos mediante transferencia o ingreso bancario.

Las Cuotas de inscripción son:

Carrera Absoluta:

- Desde apertura de inscripciones hasta el 29 de Marzo: **10€**

Carreras Alevín e Infantil:

- Desde apertura de inscripciones hasta el 29 de Marzo: **5€**

La prueba absoluta está limitada a una participación máxima de 350 corredores y la edad mínima de participación es para los nacidos en el año 2002.

La prueba de menores (alevines) está limitada a una participación máxima de 25 corredores.

La prueba de menores (infantiles) está limitada a una participación máxima de 25 corredores.

OBLIGATORIA la autorización paterna en las pruebas de menores, y a los menores de 18 años que participen en la prueba absoluta. (VER ANEXO DEL REGLAMENTO)

***No se realizará ninguna inscripción fuera de plazo ni el día de la carrera**

****Una vez la inscripción sea aceptada, la cuota NO SERÁ REEMBOLSABLE.**

Las pre-inscripciones que no hayan sido abonadas pasadas 72h, no se les podrá asegurar su participación en la carrera.

IMPORTANTE comprobar el estado de la inscripción antes del cierre para solucionar posibles incidencias.

Art.7º.- La prueba será controlada por personal de la organización exclusivamente. El control de tiempos lo realiza una empresa especializada, en prueba absoluta (mediante chip) y pruebas infantiles (mediante código de barras). Los resultados y clasificaciones correrán a cargo de la empresa cronometradora. Toda reclamación deberá ser efectuada antes de 15' después de ser publicados los resultados. En toda cuestión o duda que no esté contemplada en este reglamento se aplicará el criterio de la organización.

Art.8º.- ENTREGA DE DORSALES se realizará el día de la carrera, de 08:30h hasta media hora antes del inicio de la prueba absoluta, en la misma explanada de salida y meta en La Azohía.

Para la recogida de dorsales será OBLIGATORIO presentar el DNI o documento oficial que acredite la identidad.

Junto al dorsal se entregará un chip de control, el cual debe ser devuelto al finalizar la prueba. La no devolución del chip conllevará el pago de 10€ a la organización para poder hacer efectiva su reposición.

NO SE PERMITIRÁ LA PARTICIPACIÓN DE NINGÚN CORREDOR SIN DORSAL POR MOTIVOS DE SEGURIDAD, ya que no estarán cubiertos por los seguros de la organización, y por lo tanto, serán retirados de la carrera aquellos que no porten su dorsal de forma visible.

Art.9º.- El dorsal deberá llevarse extendido, en el pecho, sin recortar todo o parte del mismo y deberá llevarlo a lo largo de todo el recorrido, de no ser así podrá ser considerado externo a la cobertura organizativa del evento.

Art.10º.- Recorrido carrera

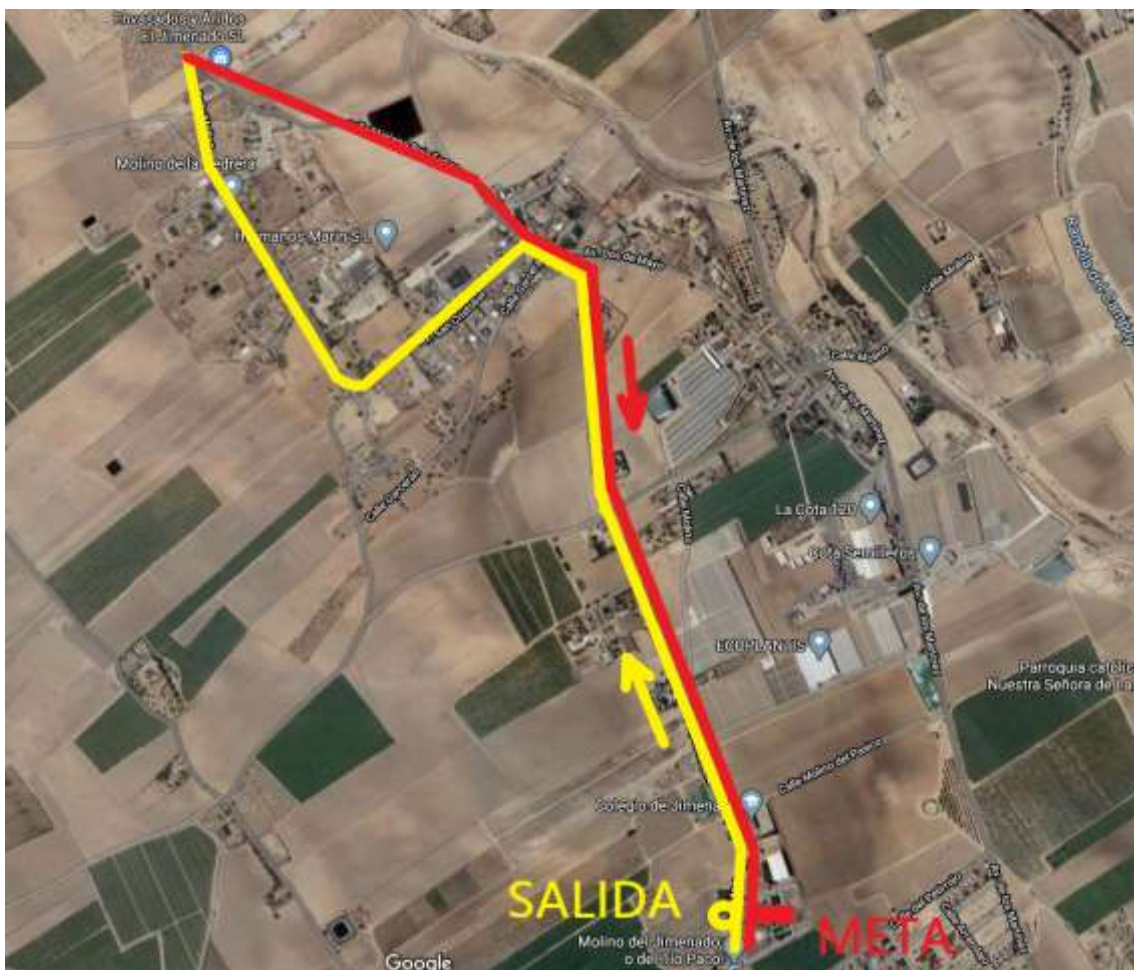

Art.11º.- La finalidad de esta prueba, además de promover el deporte a nivel popular, es el de promocionar los encantos paisajísticos de nuestro litoral.

Art.12º.- La prueba cuenta con la colaboración de policía local y miembros de la organización que velarán por el buen desarrollo de la prueba. Solamente podrán acompañar la prueba los vehículos que determinen la policía y organización.

Art.13º.- La organización se reserva el derecho a modificar el itinerario, horarios, avituallamientos e incluso el presente reglamento, si por causa justificada o de fuerza mayor fuera necesario o aconsejable.

Art.14º.- Premios: (entrega a las 12:00h.)

- Trofeo para los tres primeros clasificados absolutos, tanto masculino como femenino.
- Trofeo a los tres primeros clasificados de cada categoría, tanto masculino como femenino.
- En las carreras de menores, trofeo a los tres primeros clasificados de cada categoría, tanto masculino como femenino.
- Medalla a todos los niños que finalicen la prueba en las categorías infantiles.
- Premio al corredor más veterano, tanto masculino como femenino.
- Todos los corredores que terminen la prueba absoluta, recibirán como obsequio una camiseta conmemorativa, además de otros regalos que la organización pueda concretar.
- Al finalizar la prueba se realizará un sorteo de un jamón, un lomo y pescado de la almadraba entre todos los corredores.

Para optar a los trofeos y premios será obligatorio asistir a la ceremonia de entrega de trofeos que se celebrará al finalizar la carrera en la zona destinada al efecto por la organización, y/o enviar un representante autorizado en delegación. **Los trofeos no son acumulables.**

Art.15º.- Se organizará un dispositivo médico adecuado de acuerdo a la legislación vigente. La organización recomienda hacerse una revisión médica y/o prueba de esfuerzo a todas aquellas personas que no hayan corrido una prueba de similares características anteriormente o lleven un período prolongado de tiempo sin realizar ejercicio físico.

Art.16º.- Podrá ser motivo de descalificación:

- No realizar la totalidad del recorrido a pie por el lugar marcado por la organización.
- No pasar por el control de salida y por los que se marquen durante el recorrido.
- No pasar por el control de carrera intermedio en menos de 50 minutos. Si tarda más tiempo del mencionado, se le invitará a devolver el chip y abandonar la prueba.
- Invertir más de 1h y 30 minutos en los 9,6Km.
- No seguir las indicaciones de los jueces, la organización o personal de seguridad.
- No llevar el dorsal en la parte delantera de la camiseta y en un lugar bien visible.
- Recibir ayuda externa.
- No llevar el chip (o sistema equivalente) en el lugar indicado.
- Participar con el dorsal de otro corredor.
- Participar con un dorsal no autorizado por la Organización.
- Arrojar basura al entorno.

Los participantes no están autorizados para correr acompañados de mascotas, ni otras personas ajenas a la competición, en especial menores de edad, por cuestiones de seguridad, pudiendo ser descalificados por este motivo, y no figurarían en la clasificación final ni podrían acceder a ninguno de los premios u obsequios que la organización otorgue.

Art.17º.- Todos los participantes serán incluidos en una póliza de seguros de accidentes deportivos y estarán cubiertos ante los posibles accidentes que se produzcan como consecuencia de desarrollo de la carrera, y nunca como derivación de un padecimiento o tara latente, lesión, imprudencia, negligencia, inobservancia de las leyes y del articulado del Reglamento, indicaciones de la organización, etc., ni los producidos en los desplazamientos al y desde el lugar en que se desarrolle la carrera.

IMPORTANTE: En caso de accidente se debe comunicar tal situación a cualquier miembro de la organización, debiendo ser atendido en primera instancia por los servicios médicos de la organización quienes determinarán el grado de lesión e iniciar el protocolo de comunicación del parte de accidentado.

Art.18º.- Todos los participantes reconocen y confirman por el mero hecho de inscribirse y tomar parte en la salida que se encuentran en condiciones físicas adecuadas, y suficientemente entrenado para participar en la prueba. Que no padecen enfermedad, defecto físico o lesión que pueda agravarse y perjudicar gravemente la salud al participar en esta prueba. Y que si se padeciera algún tipo de lesión, defecto físico o cualquier otra circunstancia que pudiera agravarse o perjudicar gravemente la salud al participar en esta prueba y/o en sus actividades paralelas, lo pondrá en conocimiento de la Organización, aceptando las decisiones que al respecto se adopten por los responsables del evento.

Art.19º.- Autorizo a los organizadores del evento a la grabación total o parcial de mi participación en el mismo mediante fotografías, películas, televisión, radio, video y cualquier otro medio conocido o por conocer y cedo todos los derechos relativos a su explotación comercial y publicitaria que consideren oportuno ejercitar, sin derecho por mi parte a recibir compensación económica alguna.

Art.20º.- Todos los participantes, por el hecho de inscribirse, aceptan el presente reglamento y en caso de duda o de surgir alguna situación no reflejada en el mismo, prevalecerá lo que disponga el Comité Organizador.

Art.21º.- Ley de Protección de Datos:

De conformidad con la Ley Orgánica 15/1999, de 13 de diciembre, que regula la Protección de Datos de carácter Personal, todos los datos personales proporcionados en la ficha de inscripción serán incorporados a ficheros automatizados titularidad de Lineadesalida.net, debidamente inscrita ante la Agencia de Protección de Datos, y que cumplen las medidas organizativas y de seguridad exigidas por el Reglamento de Medidas de Seguridad regulado por el RD 1720/2007. Sus datos personales serán utilizados en los términos previstos por la legislación vigente, y para la finalidad antes mencionada. Si lo desea, puede ejercitar los derechos de acceso, rectificación, cancelación, y oposición, que le son reconocidos por la citada Ley Orgánica. Para ejercitar este derecho deberá solicitarlo por escrito dirigido a Lineadesalida.net C/ Sebastián Vizcaíno, 26 30394 Cartagena.

ANEXO AUTORIZACIÓN PATERNA

**AUTORIZACIÓN PATERNA PARA PARTICIPAR EN LA
I CARRERA EL JIMENADO 2020**

Yo D.

_____,
con DNI _____, y con domicilio en _____
_____ como
Padre / Tutor legal del menor _____,
con DNI _____, y nacido en fecha
_____.

le concedo la correspondiente autorización para que pueda participar en la I CARRERA EL JIMENADO 2020, que tendrá lugar el próximo día 29 de Marzo de 2.020, siendo consciente y conocedor del perfil organizativo y de participación al que está sujeto este evento.

Y para que así conste ante los Organizadores, la Administración Pública, Compañía de Seguros y Ayutamiento de Torre Pacheco, expido la presente autorización.

En Murcia a ____ de _____ de 2020

Firma del Padre/Tutor legal del menor